

# *Je nieuwe droomwoning?*



Groene Heuvels 34  
6644 KZ Ewijk

# Groene Heuvels 34



**In het recreatiepark “De Groene Heuvels” gelegen bijzonder fraaie vrijstaande recreatiewoning.**

De woning is echt één van de mooiste die gelegen is in het recreatiepark “De Groene Heuvels”, midden in een schitterende natuurlijke omgeving, op de grens van het Rijk van Nijmegen en het land van Maas en Waal.

De recreatiebungalow is gelegen op een ruim perceel van 439 m<sup>2</sup> en wordt volledig ingericht met alle meubels en dergelijke opgeleverd. Ideaal geschikt voor privégebruik of als belegging-/verhuur object met recreatiebestemming.



## **Begane grond**

Entree/ruime hal, toilet, berging met wasmachine, droger, stellingen en grote koel-/vriescombinatie, badkamer met douche en vaste wastafel, slaapkamer, woonkamer met dubbele tuindeuren, vaste trapkast, luxe moderne keuken met diverse apparatuur, Nespresso-Apparaat, waterkoker, airfryer, grill en hydro-oven.

## **Eerste verdieping**

Overloop, vaste kast, mogelijkheid tot toilet/douche, 2 slaapkamers met respectievelijk twee complete 2-persoonsbedden (boxspring) en een 1-persoonsbed en diverse berguimten.



**Bouwjaar:** 1996

**Vraagprijs:** € 169.500,= k.k.

## **Isolatie**

Dubbel glas, muur en dakisolatie toegepast.

## **Verwarming en warmwatervoorziening**

Via c.v.-combiketel

Deze informatie is door ons met de nodige zorgvuldigheid samengesteld. Onzerzijds wordt echter geen enkele aansprakelijkheid aanvaard voor enige onvolledigheid, onjuistheid of anderszins, dan wel de gevolgen daarvan.

Alle opgegeven maten en oppervlakten zijn indicatief. Van toepassing zijn de NVM voorwaarden. Verschil tussen de opgegeven en de werkelijke grootte verleent aan geen der partijen enig recht.

# Groene Heuvels 34



## Tuin

Omgeven door een fraaie tuin voorzien van kunstgras waarin het heerlijk genieten is voorzien van een trampoline, speelhuisje en diverse tuinsets. Tuinhuis met veranda, schuur en rolluiken.

**Energie-label: volgt**

## Bijzonderheden

De Groene Heuvels beschikt over een compleet faciliteitenaanbod, o.a. een prachtig recreatiemeer met zwem- en vismogelijkheden, een parkwinkel, gratis Wifi in het hoofdgebouw, grote zaal voor feest/ vergaderingen, kinderboerderij, speeltuin (ook indoor), bowling- en tennisbaan, verhuur zonnebanken, fietsen, skelters etc.

Het park ligt op fietsafstand van Bergharen waar o.a. een supermarkt aanwezig is, in de directe omgeving van Beuningen en Wijchen, waar bijna alle voorzieningen aanwezig zijn en heeft een goede ontsluiting naar de snelwegen. Het bruisende centrum van Nijmegen ligt op 20 minuten afstand.

De woning wordt compleet gemeubileerd verkocht.

## Vaste lasten volgens opgave van verkoper

De maandelijkse bijkomende kosten van € 305,= omvatten: Erfpachtbetaling, parkbijdrage, opstal/inboedel verzekering, afvalverwerking, TV/internet, waterverbruik.

Aansluiting gas en elektra op eigen naam.

Inhoud woonfunctie: 289 m<sup>3</sup>

Woonoppervlakte: 81 m<sup>2</sup>

Perceelsoppervlakte: 439 m<sup>2</sup>



Deze informatie is door ons met de nodige zorgvuldigheid samengesteld. Onzerzijds wordt echter geen enkele aansprakelijkheid aanvaard voor enige onvolledigheid, onjuistheid of anderszins, dan wel de gevolgen daarvan.

Alle opgegeven maten en oppervlakten zijn indicatief. Van toepassing zijn de NVM voorwaarden. Verschil tussen de opgegeven en de werkelijke grootte verleent aan geen der partijen enig recht.

# Groene Heuvels 34



# Woonkamer



# Keuken en eetkamer



# Badkamer



# Slaapkamers





# Achtertuint



# Het park.



# Plattegronden

Begane grond

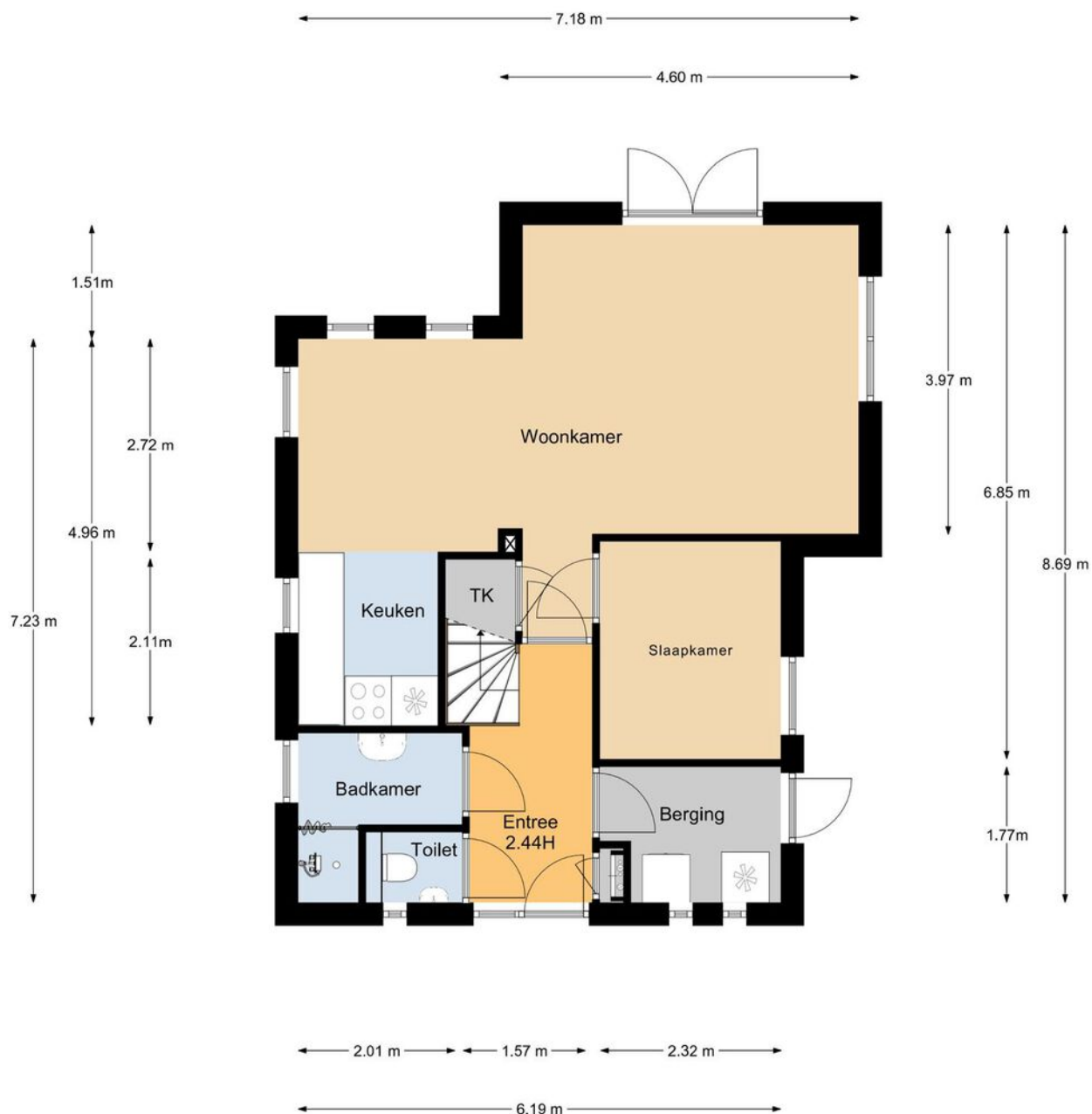

"De oppervlakte is met grootste mogelijke zorgvuldigheid gemeten, echter biedt het geen garantie en er kunnen geen rechten aan ontleend worden"  
© Van Roemburg & Woning Diagnose

# Plattegronden

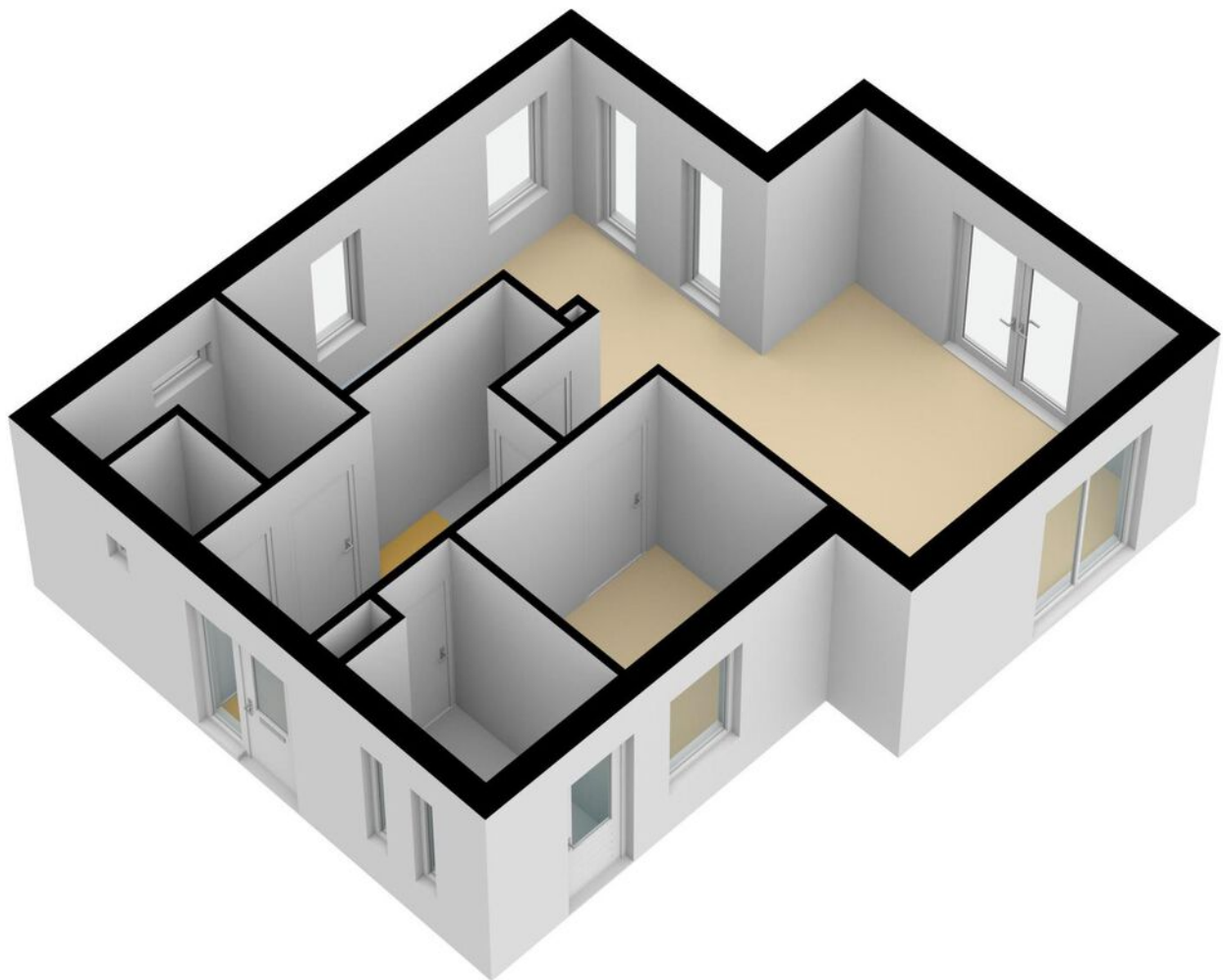

*Begane grond*

# Plattegronden

Eerste verdieping

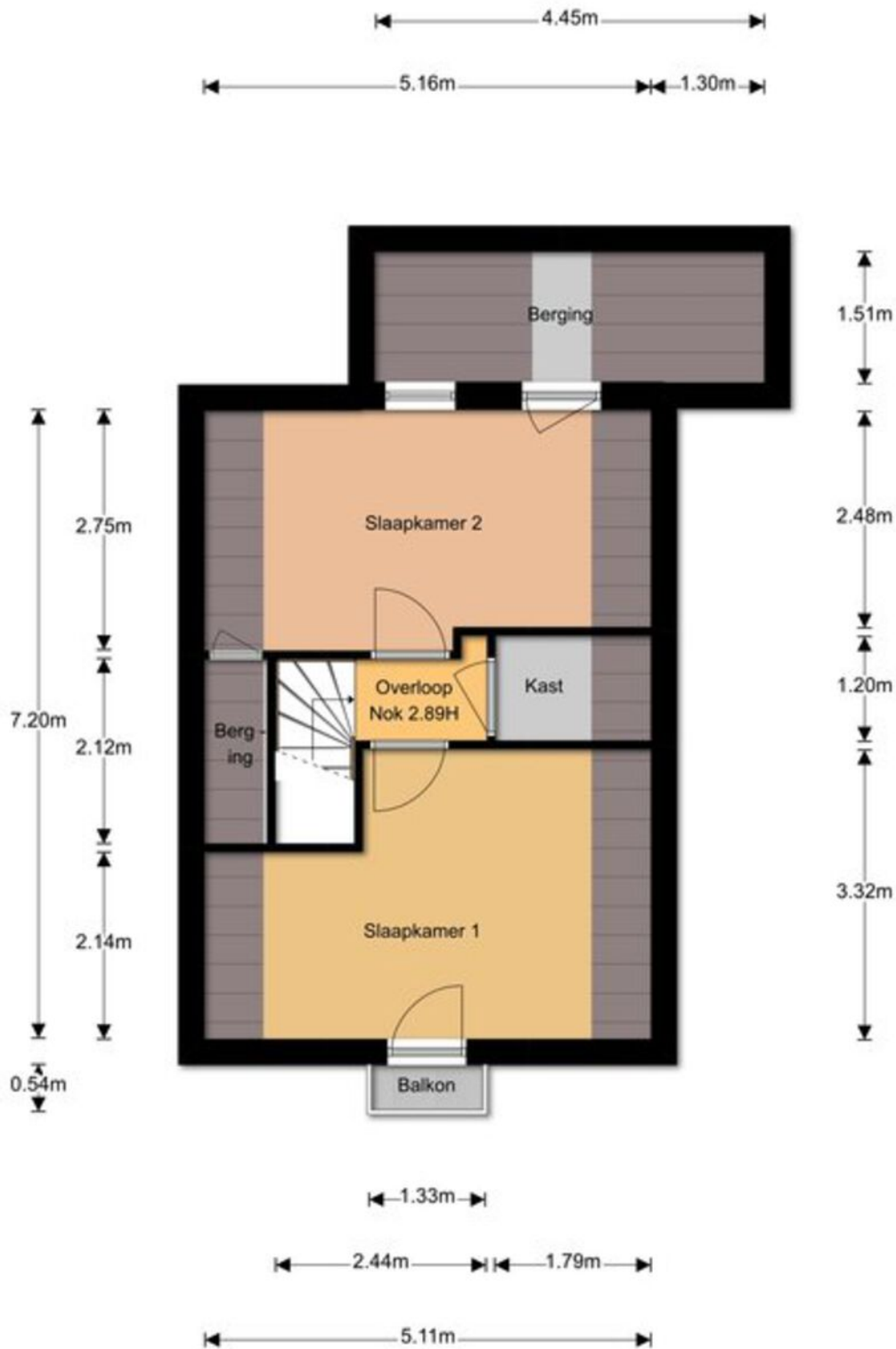

"De oppervlakte is met grootst mogelijke zorgvuldigheid gemeten, echter biedt het geen garantie en er kunnen geen rechten aan ontleend worden"  
© Van Roemburg & Woning Diagnose

# Plattegronden

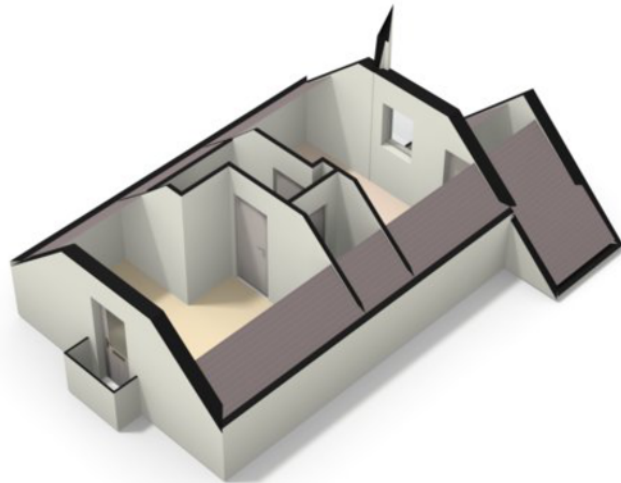

# Plattegronden

## Berging

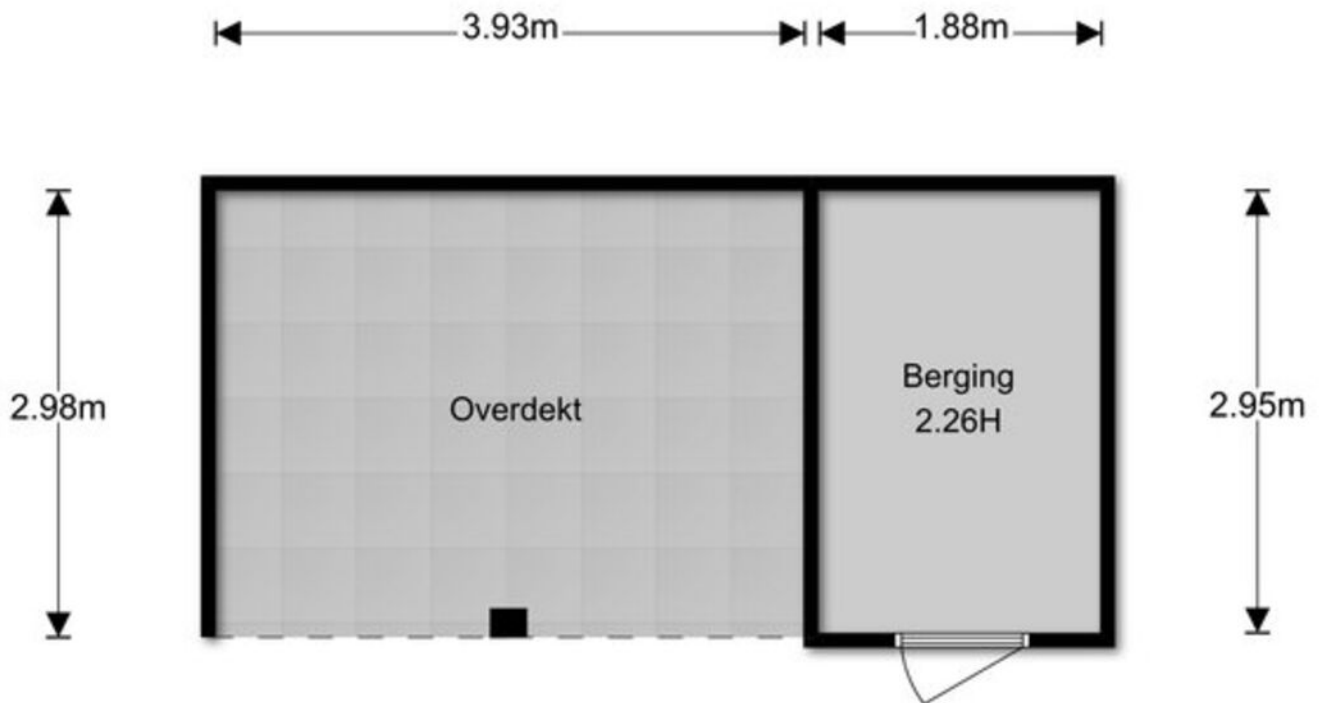

"De oppervlakte is met grootst mogelijke zorgvuldigheid gemeten, echter biedt het geen garantie en er kunnen geen rechten aan ontleend worden"

© Van Roemburg & Woning Diagnose

# Plattegronden

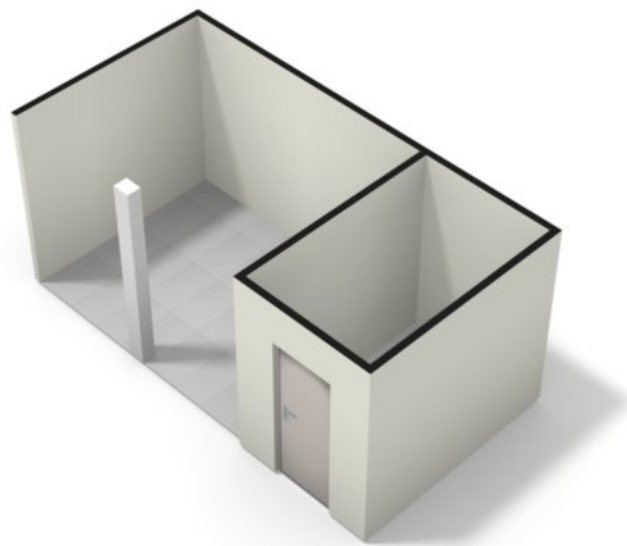



# Locatie op de kaart

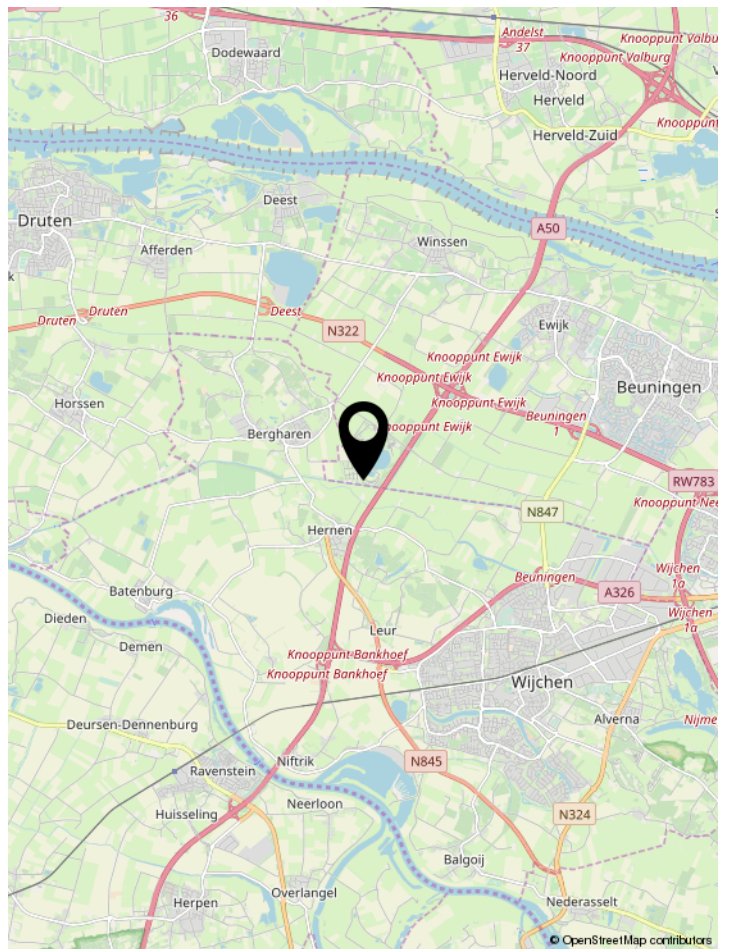
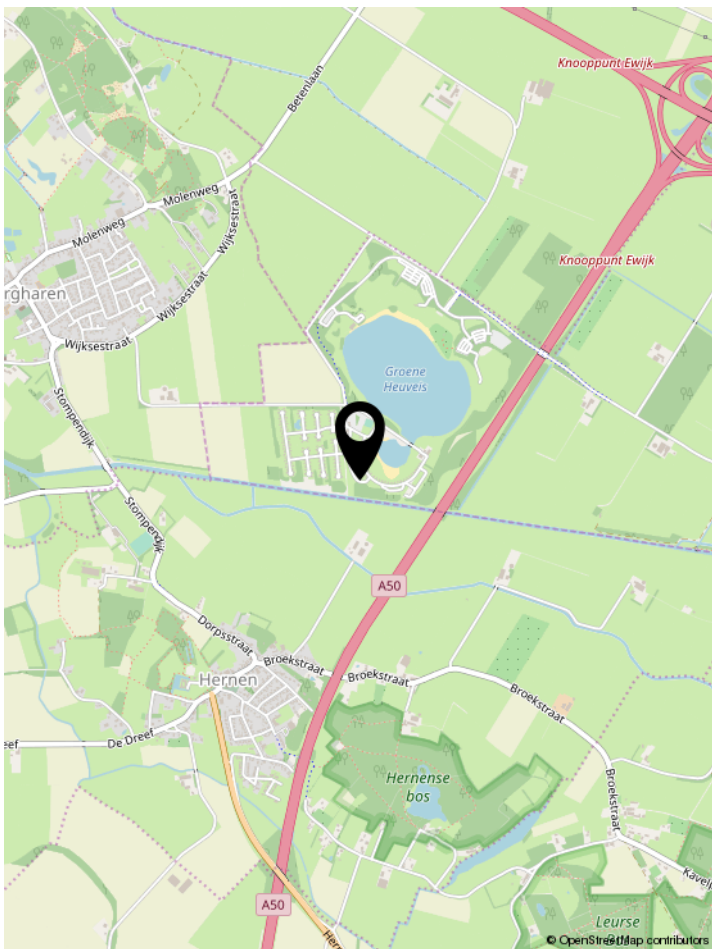
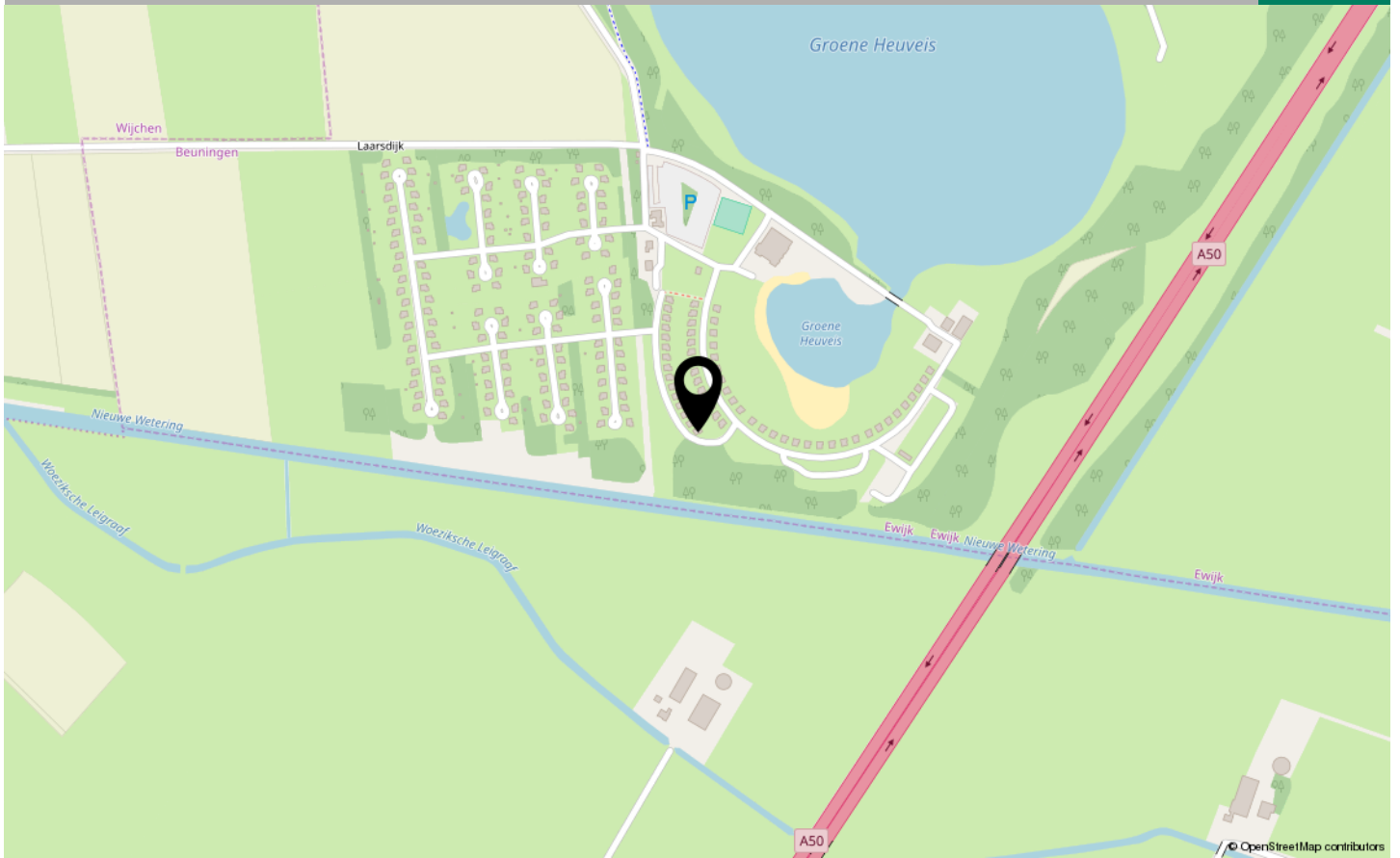

# Kadaster

Uittreksel Kadastrale Kaart

Uw referentie: verkoop

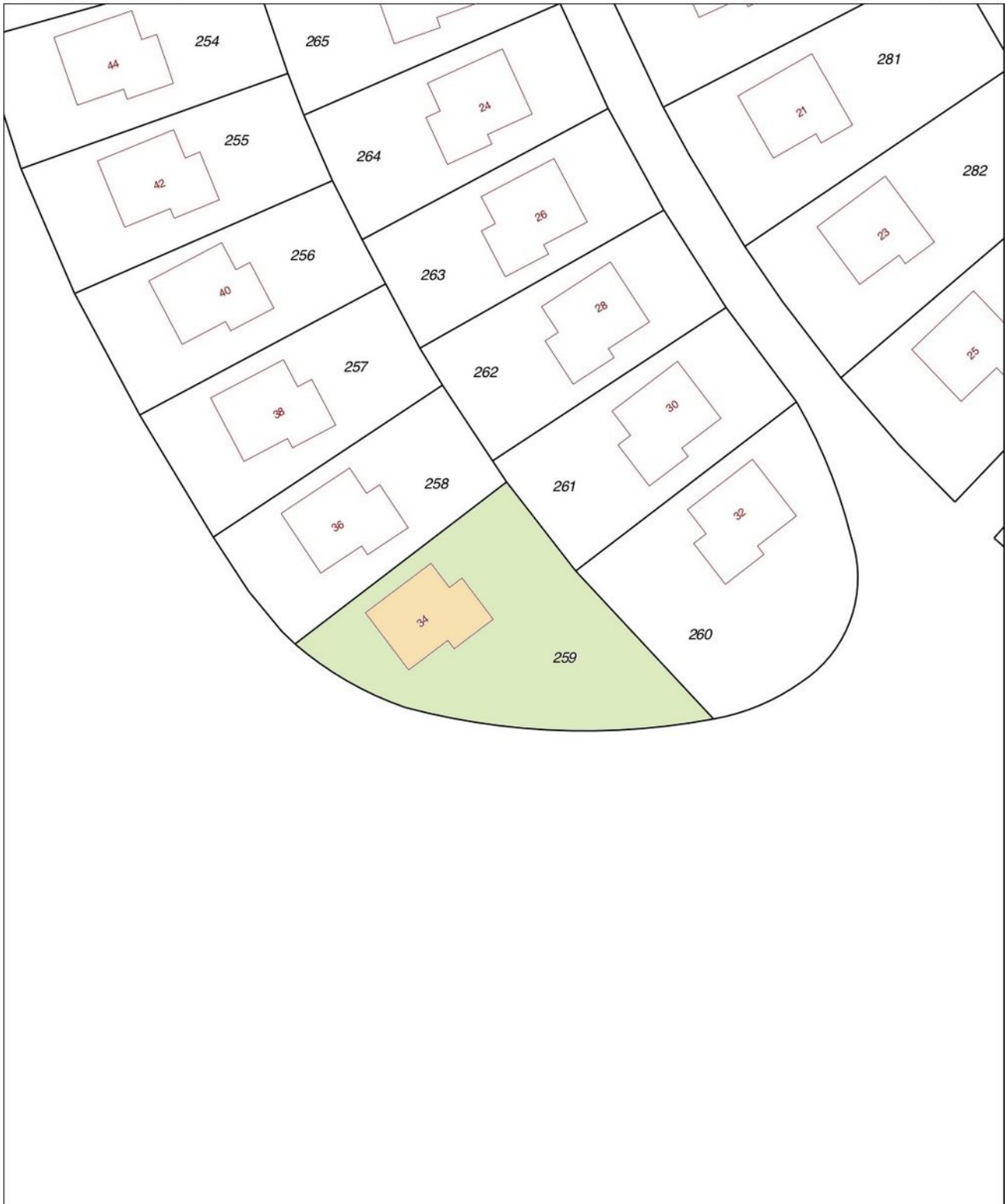

0 m 5 m 25 m

12345

Deze kaart is noordgericht

Perceelnummer

25 Huisnummer

Vastgestelde kadastrale grens

Voorlopige kadastrale grens

Administratieve kadastrale grens

Bebouwing

Overige topografie

Voor een eensluidend uittreksel, Apeldoorn, 20 september 2018  
De bewaarder van het kadaster en de openbare registers

Schaal 1:500

Kadastrale gemeente  
Sectie  
Perceel

EWJK  
D  
259



Aan dit uittreksel kunnen geen betrouwbare maten worden ontleend.  
De Dienst voor het kadaster en de openbare registers behoudt zich de intellectuele  
eigendomsrechten voor, waaronder het auteursrecht en het databankenrecht.

# Algemene belangrijke informatie over het kopen van een woning

## Onderzoeksplicht koper

Los van het feit, dat de eigenaar/verkoper van een onroerende zaak een mededelingsplicht heeft, vermeldt het Burgerlijk Wetboek ook de onderzoeksplicht van de koper! Dit betekent dat ook de koper zijn verantwoordelijkheid c.q. onderzoeksplicht heeft, met name met betrekking tot datgene, wat voor hem/haar belangrijk is bij de aankoop. Juist daarom adviseren wij alle kandidaten, ongeacht of de onroerende zaak oud of nieuw is, een eigen (bouw)deskundige mee te nemen (bijvoorbeeld een eigen NVM-Makelaar). In de koopakte wordt door ons daarom altijd de navolgende clausule opgenomen: "Koper verklaart er mee bekend te zijn, dat de verkoop-makelaar heeft geadviseerd een eigen (bouw)deskundige bij de aankoop in te schakelen en dat het niet inschakelen van een eigen (bouw)deskundige geheel voor eigen risico van de koper is".

## Vrijblijvende aanbieding

Hoewel deze verkoopinformatie met de grootst mogelijke zorg is samengesteld, blijft de mogelijkheid bestaan dat er fouten, afwijkingen of onvolledigheden in de omschrijving aanwezig zijn. Noch de verkoper noch ons kantoor aanvaarden in dit geval enige aansprakelijkheid. De koper wordt er uitdrukkelijk op geattendeerd, dat ook een (eventuele) opsomming van gebreken niet betekent, dat de eigenaar en/of de verkoop-makelaar garandeert, dat het object voor het overige vrij is van gebreken. Alle verstrekte informatie dient gezien te worden als een uitnodiging om in onderhandeling te treden en bevat derhalve slechts een vrijblijvende aanbieding. Een bieding gelijk aan de gestelde vraagprijs doet dan ook niet direct een koopovereenkomst tot stand komen. Bij het vermelden van maten die zijn overgenomen uit (bouw)tekeningen, kan de maatvoering afwijken van de werkelijkheid. Hieraan kan door de koper geen enkel recht worden ontleend.

## Bouwkundige risico's

Indien de woning gebouwd is in de periode van 1965-1983 bestaat de mogelijkheid dat de constructie is uitgevoerd met betonnen vloeren zoals Kwaaitaal-, Omnia- of Mantavloeren. Er is gebleken dat in gebieden met een hoge vochtigheidsgraad betonschade kan ontstaan door in de vloer aanwezige chloriden, die de sterkte van het beton en eventuele bewapening kan aantasten. Indien de woning gebouwd is in de periode tussen 1963-1985 zijn er mogelijkwijze asbesthoudende materialen verwerkt. Bij de eventuele verwijdering van deze materialen dienen op grond van de geldende milieuregelingen speciale maatregelen genomen worden, die extra verwijderingskosten met zich mee kunnen brengen. Koper verklaart hiermee bekend te zijn

en vrijwaart verkoper voor alle aansprakelijkheid die uit de aanwezigheid en de eventuele verwijdering van asbesthoudende materialen kan voortvloeien.

## Bodemverontreiniging/ondergrondse tanks

Er is door de verkoper geen onderzoek laten verrichten naar de eventuele aanwezigheid van verontreinigde stoffen in de ondergrond. Voor zover verkoper bekend, is nimmer een ondergrondse tank voor de opslag van (vloei-)stoffen in de grond aangebracht, tenzij uitdrukkelijk anders vermeld. Door verkoper wordt geen enkele aansprakelijkheid aanvaard in geval van achteraf blijvende bodemverontreiniging, van welke aard dan ook, tenzij uitdrukkelijk anders is overeengekomen.

## De koopakte

Indien met betrekking tot deze woning onderhandelingen optreden, welke leiden tot het tot stand komen van een koopovereenkomst, zal door de makelaar een koopakte worden opgemaakt overeenkomstig het laatst uitgegeven modelkoopakte van de NVM, vastgesteld door de NVM, de consumentenbond en de "Vereniging eigen Huis". Indien wenselijk kan in deze koopakte zijdens de koper een voorbehoud worden opgenomen ter verkrijging van een hypothecaire geldlening en/of nationale hypotheekgarantie (NHG), zulks voor een maximale termijn van drie weken na het tot standkomen van de koopovereenkomst. In ieder geval zal in de koopakte eveneens de standaard waarborgsom (een borg te storten bij de notaris) of een bankgarantie ter grootte van 10% van de koopprijs worden opgenomen, welke binnen één week na afloop van het eerdergenoemde voorbehoud dient te zijn gesteld.

## Bedenktime

Overeenkomstig de wettelijke bepalingen wordt in de koopakte een clausule opgenomen, waarin is bepaald dat de koper binnen een bepaalde periode na het sluiten van de overeenkomst gerechtigd is de koop zonder opgaaf van redenen te ontbinden. Dit staat dus los van de ontbindende voorwaarde verband houdende met de hypotheek of NHG. Bovendien wordt in de koopakte ook een verkopersbedenktime opgenomen. Consequentie hiervan is, dat de verkoper eerst gebonden is de gesloten overeenkomst aan de koper gestand te doen indien hij binnen vijf dagen de door hem ondertekende koopakte tevens door de koper getekend retour heeft ontvangen.

## Reactie

Tot slot een verzoek: wij (en zeker ook de verkoper) waarderen het zeer wanneer u binnen een paar dagen uw reactie op de woning die u bezichtigd heeft aan ons doorgeeft. Ook wanneer u geen verdere interesse heeft.

# Van kijker tot koper

**Ja** Heeft u belangstelling voor de woning?

**Nee**

We stellen het op prijs als u ons dit laat weten. Dan kunnen wij het aan de verkoper doorgeven.

**Ja** Zijn uw hypotheekmogelijkheden bekend?

**Nee**

Onze hypotheekadviseurs rekenen u graag voor wat uw financiële mogelijkheden zijn. Zo'n hypotheekadvies kost u niets.

**Ja** Zijn uw hypotheekmogelijkheden toereikend?

**Nee**

**Ja** Brengt u een bod uit?

**Nee**

## Een bod uitbrengen

Als u een bod uitbrengt (mondeling of schriftelijk) dan is dit bindend als het wordt geaccepteerd door de verkoper! Het is dus verstandig vooraf kennis te nemen van alle aspecten van de woning, onder andere met het BouwTechnorapport. Betrek bij uw bod ook andere factoren die voor u van belang zijn zoals: Nationale Hypotheek Garantie, ontbindende voorwaarden, roerende zaken, etc.

## Onderhandelen

Het bod wordt door ons in ontvangst genomen. En besproken met de verkoper. Hieruit kan een onderhandeling voortvloeien.

**Ja** Is er sprake van overeenstemming?

**Nee**

## Koopovereenkomst

Er wordt een koopovereenkomst opgesteld die, na ondertekening, naar de notaris wordt gezonden. Let op: hoewel in de volksmond vaak over een 'voorlopig koopcontract' wordt gesproken, is de overeenkomst wel degelijk bindend voor beide partijen! De koop kan hierna slechts ontbonden worden, als er sprake is van 'ontbindende voorwaarden' in de koopovereenkomst. Vaak wordt bijvoorbeeld het afsluiten van de financiering - eventueel met Nationale Hypotheek Garantie als ontbindende voorwaarde opgenomen.

## De hypotheek

De hypotheek wordt aangevraagd via uw hypotheekadviseur. Indien noodzakelijk worden tevens een bankgarantie, een overbruggingskrediet en/of een taxatie verzorgd.

## De Notaris

De Notaris zal u (indien van toepassing) enkele dagen na ontvangst van de koopovereenkomst vragen de waarborgsom te storten of een bankgarantie te deponeren.

## Laatste inspectie

We stellen u graag in de gelegenheid de woning voor het transport nog een keer te inspecteren.

## De ondertekening

U ontvangt een uitnodiging van de notaris om met de verkoper de transportakte te komen ondertekenen. Voor die tijd krijgt u de conceptakte en de nota van de notaris toegestuurd. U ondertekent samen met de verkoper (of een vertegenwoordiger van de verkoper) de transportakte bij de notaris.

# Kies voor kwaliteit

## *Claase: kies voor kwaliteit*

Het kopen van een huis is een spannend en intensief proces, er komt veel bij kijken. Als u besluit om met Claase Garantiemakelaars in zee te gaan, dan kiest u voor een volwaardige service van hoge kwaliteit. Wij begeleiden u van A tot Z bij de aankoop van uw droomhuis.

Wij roepen in ons kantoor al jaren, dat het makelaarsvak eigenlijk helemaal niet over huizen gaat, het gaat over mensen. En dat is dan ook meteen onze kracht. We leren u graag kennen en verdiepen ons in uw woonwensen. Wat vindt u echt belangrijk in uw nieuwe woonplek? Voor elk individu, stel of gezin is er een huis dat past.

Een huis kopen, dat doe je met verstand én gevoel. Wij vinden het belangrijk u optimaal te ondersteunen in dit doorgaans emotionele proces. Onze meerwaarde is dat wij u realistische vragen durven te stellen, uitdagen op uw woonwensen en dat we ook alternatieve invalshoeken durven voorleggen. Daarnaast hebben we jarenlange ervaring en een uitstekende kennis van de regio. Met Claase vindt u gegarandeerd uw passende nieuwe droomhuis. Dat durven we na al die tijd best te zeggen over onszelf.

Als Garantiemakelaars nemen wij u letterlijk uw zorgen uit handen. Alle huizen bij ons in de verkoop

zijn bouwtechnisch gekeurd. Ook doen wij altijd onderzoek naar het bestemmingsplan, de kadastrale gegevens en de bodem. Zo weet u exact in welke staat u een huis koopt en komt u na aankoop niet voor verrassingen te staan.

Is het huis in deze brochure niet uw droomhuis, dan zoeken wij voor u verder op basis van uw woonwensen. Wij houden van korte lijnen, u heeft altijd direct contact met een van onze makelaars. Ook kunt u zich via onze site gratis inschrijven voor huismail, waardoor u automatisch het nieuwe aanbod per e-mail ontvangt.

Heeft u na het lezen van deze brochure nog vragen, neemt u dan contact met ons op. Of beter, kom langs op ons kantoor. De koffie staat altijd voor u klaar!



## Ons Team



**Bas Claase**  
Makelaar Taxateur

06-53 22 63 98  
bas@claase.nl



**Peter Baakman**  
Makelaar Taxateur

06-53 92 12 44  
peter@claase.nl



**Marcel Kuitenbrouwer**  
Assistent Makelaar

06-53 96 69 34  
marcel@claase.nl